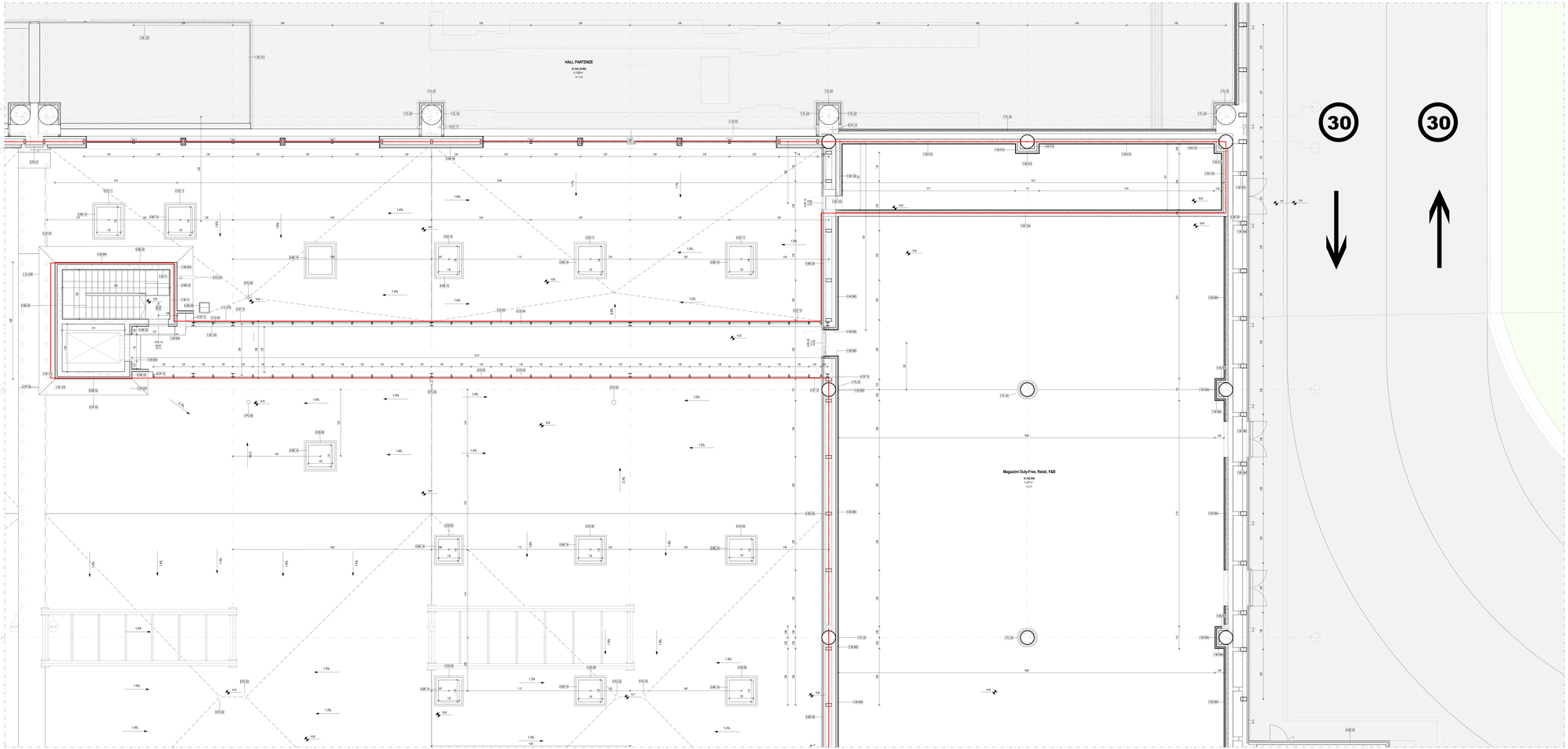

Terminal Partenze - Pianta piano terra quotata - Quadrante F

Scala 1 : 50

PARTIZIONI VERTICALI		PARTIZIONI ORIZZONTALI		INFISSI	
ME	MURATURE ESTERNE	**PT**	PAVIMENTI	**PI**	PORTE INTERNE
MI	MURATURE INTERNE	**MS**	MASSETTI	**PE**	PORTE ESTERNE
DI	DIVISORI	**PN**	PAVIMENTI ESTERNI	**FI**	FINESTRE INTERNE/ESTERNE
PA	PANNELLI	**CO**	COPERTURE	**LU**	LUCERNARI
PL	PLACCATURE	CONTROSOFFITTI		**FC**	FACCIATE CONTINUE
PV	PARETI VETRATE	**CS**	CONTROSOFFITTI		
RI	RIVESTIMENTI	**VL**	VELETTE		

ALTRI ELEMENTI

RN	RINGHIERE BALAUSTRE CORRIMANI	**AR**	ARREDI	**BR**	PARACOLPI
PZ	PLUVIALI GRONDAIE CANALINE	**SC**	SCALE (Finitura)	**BO**	BOGUE
		OP	OPERE PREFABBRICATE	**OF**	OPERE IN FERRO
SA	SANITARI	**VE**	AIUOLE / ALBERI	**LV**	TATTILMAPPE

FINITURE

B - Zocolino

B01	Battiscopa ceramico pastelato all'interno del locale	
B02	Battiscopa ceramico in tinta gres porcellanato effetto pietra a rivestito resta	H 100 mm
B03	Battiscopa ceramico in tinta gres porcellanato effetto cemento a rivestito resta	H 100 mm
B04	Battiscopa ceramico in tinta gres porcellanato effetto legno a rivestito resta	H 100 mm
B05	Battiscopa ceramico in tinta gres porcellanato effetto cemento a rivestito scura	H 100 mm
B06	Battiscopa in legno laccato bianco	H 100 mm

M - Finitura Verticale

1.F.01	Rivestito e sfaccettato + rimpiallo lavabile per interni	
1.F.02	Pannelli di rivestimento di legno di qualità con zoccolino	H 100 mm
1.F.03	Pannelli di rivestimento in legno	
1.F.04	Rivestimento ceramico in tinta gres porcellanato effetto pietra a rivestito chiara	Dim. 120x60 cm
1.F.05	Rivestimento in lamiera di acciaio inox	

C - Controsoffitto

1.C.01	Grigliato in alluminio	Larghezza 60 mm
1.C.02	Pannello fibra minerale	Dim. 60x60 cm
1.C.03	Pannelli fibra alumina preverniciato	Dim. variabili
1.C.04	Pannelli in lana di roccia preverniciato	Dim. variabili
1.C.05	Pannelli modulari REI 120	Dim. 60x 1200 mm
Rivestito	Resta a vista (solai controsoffitto)	

P - Pavimento Interno

1.P.01	Pavimento ceramico in tinta gres porcellanato effetto pietra a rivestito resta	Dim. 120x60 cm
1.P.02	Pavimento ceramico in tinta gres porcellanato effetto cemento a rivestito resta	Dim. 120x60 cm
1.P.03	Pavimento ceramico in tinta gres porcellanato effetto legno a rivestito resta	Dim. 120x20 cm
1.P.04	Pavimento ceramico in tinta gres porcellanato effetto pietra a rivestito chiaro	Dim. 120x60 cm
1.P.05	Pavimento ceramico in tinta gres porcellanato effetto cemento a rivestito scura	Dim. 120x60 cm
1.P.06	Pavimento ceramico in tinta gres porcellanato effetto pietra a rivestito scura	Dim. 120x60 cm
1.P.07	Pavimento in legno laccato bianco	
Rivestito	Resta a vista (pavimento esistente)	

ARREDI

Vasca WC 1.BA.01 | Vasca WC H 1.BA.02 | Cassetta 1.BA.03 | Lavabo H 1.BA.04 | Sistema di cuscini con meccanismo, sovapposi aperto, sovapposti settato e sovrapposti integrali. Dx 2 e 4 1.AR.01 | 1.AR.02

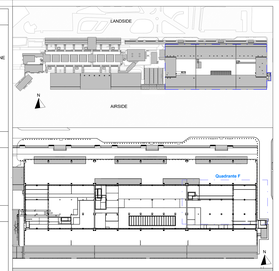

LEGENDA GRAFICA

- 0.00 — QUOTA FINITO PIANTA
- 0.00 — QUOTA FINITO SEZIONE
- ASSE STRUTTURALE
- 00 — DIMENSIONE LINEARE
- LINEA DOGANALE
- 2% — LINEA DI PENDENZA
- XXX XXX — Nome Locale; M — Numero Locale; 1.F.01 — Finitura; A — Altezza da calcolare; 1.P.01 — Pavimento Locale
- 00.0 / 00.0 — ETICHETTA PORTE dimensione netta
- 00 — ETICHETTA MURI
- INDICAZIONE INGRESSO
- N — INDICAZIONE NORD

Gli elementi campiti in arancione sono previsti in progetto ma esclusi in appalto.

Area non soggetta ad intervento
Locali esclusi dall'intervento in appalto

Area a rustico
Locali con impianti/pavimenti a rustico

Pavimentazione esistente
Per: esclusa dall'intervento in appalto

CAPOSALDO FISSO

CAPOSALDO FISSO: N75 4307454.7332; E/O 607969.8611; QUOTA ALTIMI: 9.00

01_Abaco Locali

N°	Destinazione d'uso	Superficie del locale	Volume Netto (h 2.70 m)
01.AA.LS.002	HALL PARTENZE	2327.9 m²	25829.3 m³
01.AA.LS.005	CODA PRE-BOARDING	308.5 m²	3326.1 m³
01.AS.040	Magazzini Duty-Free, Retail, F&B	527.1 m²	1460.0 m³
01.LS.029	Spazio per passaggio impianto di canalizzazione aria	63.2 m²	970.1 m³
		3226.7 m²	31585.5 m³

01_Abaco delle finiture dei Locali

Destinazione d'uso	N°	Finitura del controsoffitto	Finitura del muro	Finitura del pavimento	Finitura della base
HALL PARTENZE	01.AA.LS.002		1.F.01	1.PT.01	1.B.01
CODA PRE-BOARDING	01.AA.LS.005		1.F.01	1.PT.01	1.B.01
Magazzini Duty-Free, Retail, F&B	01.AS.040	Rustico	Rustico	Rustico	Rustico
Spazio per passaggio impianto di canalizzazione aria	01.LS.029	Rustico	1.F.01	1.PT.05	1.B.01

N.B.: Gli arredi in pianta sono indicativi degli ingombri - rifarsi alle schede arredi per gli elementi che fanno parte del progetto

N.B. Per la definizione di tutti gli elementi strutturali ed impiantistici si rimanda ai relativi elaborati

Ente Nazionale per l'Aviazione Civile

AEROPORTO CIVILE DI LAMEZIA TERME (CZ)

LOTTO L1 - Sviluppo aerostazione passeggeri
CUP: H86C22000030009

LOTTO L2 - Interventi per la security e la digitalizzazione
CUP: H86C22000380002

LOTTO L6 - Potenziamento delle reti di sottoservizi e impianti tecnologici
CUP: H94C22000600009

PROGETTO ESECUTIVO

LOTTO 1

ARCHITETTURA - STATO DI PROGETTO - AMBITO 01
Terminal Partenze - Pianta mezzanino - Quadrante F

GRUPPO DI PROGETTAZIONE
Raggruppamento Temporaneo di Professionisti

STUDIO PROTA
Direttore Tecnico e Responsabile integrazione prestazioni specialistiche Ing. Filippo Buonfiglio
Direttore Tecnico Ing. Giuseppe Prota
Progettazione strutture: Ing. Alessandro Cancellara
Project Manager: Ing. Emanuele Palma
RUP ed ex D.Lgs.81/08: Ing. Fabio Pace

STEP ENGINEERING
Direttore Tecnico Ing. Gianfabrizio Panetti
Progettazione Specialistica Impianti
Ing. Gianluca Panetti
P.I. Daniele Tigani
Ing. Enrico Facciolinetti

AERTEC
Direttore tecnico: Ing. Alessandro Carlos Remigio Valter
Responsabile settore di impianto:
Ing. Paolo Tone Calabrò

VALLE 3.0
Direttore tecnico ed architettura:
arch. Maria Cecilia Valle
arch. Lorenzo Giovannozzi

incide
Direttore tecnico e progettazione strutturale:
Ing. Gianluca Valente
Responsabile Progettazione strutture:
Ing. Matteo Pagnoni

| CODICE ELABORATO | | | | |